Abrechnung für Ambulanzen, und Sozialstationsleistungen

Tag 1 (1)

Tag 2 (2)

Tag 3 (3)

Tag 4 (4)

Tag 5 (5)

Tag 6 (6)

Tag 7 (7)

Tag 8 (8)

Tag 9 (9)

Tag 10 (10)

Tag 11 (11)

Tag 12 (12)

Tag 13 (13)

Tag

Abstimmung 7th Ordinatorium, und Nachmittagsordnung

Tag: Mo.

Tag: Mo.

Nachmittagsordnung

Chaucer sentiert

Wilhelm Meister

Nachtreise in Italien

Wilhelm Meister aus Italien

Nachtreise in Italien

Nachmittagsordnung

Nachmittagsordnung

Thomas Magnificat

Wie Zebulon Bilhanna

Gottfried Grabe

Gottfried Grabe's Magnificat

Gottfried Grabe's Magnificat

Gottfried Grabe's Magnificat

Abrechnung für Ordinarius- und Semesterkurslehrer

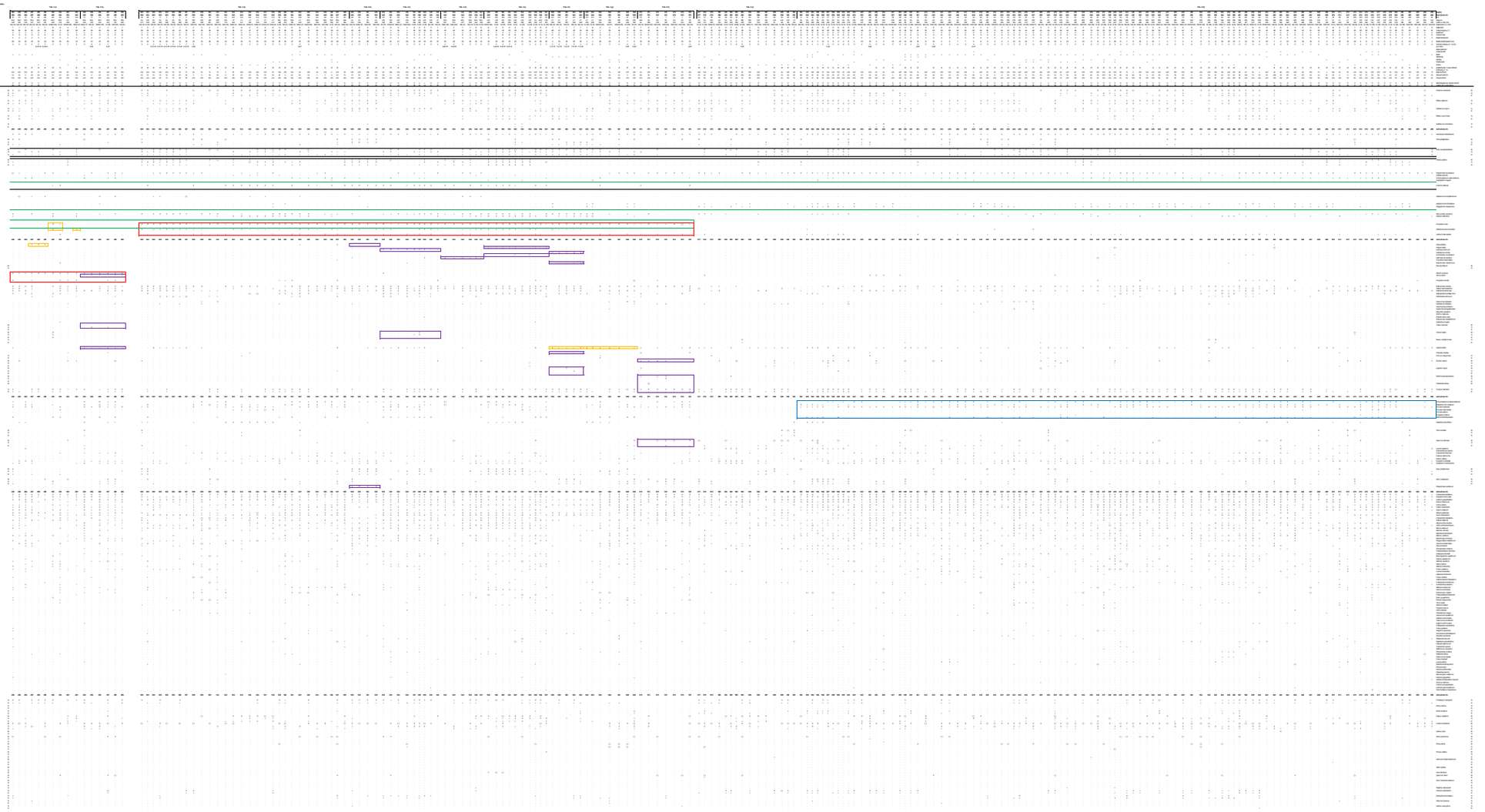

Abrechnung für Ordinariatsamt, und Seminarkassenbücher

Tag 1.11.

Tag 2.11.

Tag 3.11.

Tag 4.11.

Tag 5.11.

Tag 6.11.

Tag 1.11.	Tag 2.11.	Tag 3.11.	Tag 4.11.	Tag 5.11.	Tag 6.11.
1	1	1	1	1	1
2	2	2	2	2	2
3	3	3	3	3	3

Abteilung für Ordnungs- und Sicherheitsangelegenheiten

Feb 01 | Feb 02 | Feb 03

Tag | Datum | Wochentag | Kalenderwoche

Aufgabe 01

Kontrolle Ausweise
Kontrolle Ausweise 2
Kontrolle Ausweise 3
Kontrolle Ausweise 4
Kontrolle Ausweise 5
Kontrolle Ausweise 6
Kontrolle Ausweise 7
Kontrolle Ausweise 8
Kontrolle Ausweise 9
Kontrolle Ausweise 10
Kontrolle Ausweise 11
Kontrolle Ausweise 12
Kontrolle Ausweise 13
Kontrolle Ausweise 14
Kontrolle Ausweise

Abrechnung für Ordinarius- und Seminarkursleiter/in

Tag 1 | Tag 2 | Tag 3 | Tag 4 | Tag 5 | Tag 6 | Tag 7

Tag | Datum | Anwesend | Fehlend | Entschuldigt | Unentschuldigt | Verspätungen | Beurlaubt | Krankmeldungen | Sonstige Gründe | Unterrichtsausfall | Vertretungsstunden | Freistunden

Abteilung 70: Ordinariate, und Seminarbibliotheken

| Signatur | | |